



Caso N° 1853 25012023

Fecha: 23 de enero de 2023.

Hora aproximada: 7:15, hora local.

Lugar: Lago Llanquihue, sector Los Bajos, Ensenada, Región de Los Lagos.

Testigos: I. A. R. A., de 34 años.

Imágenes: Dos fotografías en formato jpg tomadas en secuencia, en una de las cuales se aprecia el fenómeno reportado y que se adjunta a continuación:



Descripción: El informante reportó lo que asumió como anomalía aérea que percibió en una fotografía captada a las 07:15, hora local, del 23 de enero de 2023 desde el sector de Ensenada, Los Bajos, Frutillar, en la Región de Los Lagos.

El usuario describió lo reportado como un objeto con la forma de puro o cigarro, negro y de 2 a 5 metros de tamaño, que fue visible por 1 a 5 segundos siempre al sur de un testigo.

“Estaba observando desde el sector de Los Bajos en Frutillar caídas de lluvia que en ese momento ocurrían frente al lugar donde me encontraba en el sector de Ensenada del lago Llanquihue, visualmente no vi nada anormal, salvo por la primera fotografía que tomé con mi celular, al ver la imagen apareció un objeto que no vi cuando tomé la imagen, luego tomé varias otras fotografías para ver si aparecía nuevamente el objeto con forma ovalada algo difusa color negro, difuso que podría ser por una eventual alta velocidad de desplazamiento”, escribió el testigo en su reporte, junto al cual se ingresaron los archivos 20230123_191540.jpg y 20230123_191624.jpg.

Se georreferenció la ubicación del informante al momento de la toma de las fotografías en las coordenadas geográficas 41° 04' 23" Latitud Sur y 72° 56' 06" Longitud Oeste, una playa contigua al embarcadero de Los Bajos en el lago Llanquihue, aproximadamente a 10,5 kilómetros al suroeste de Frutillar Bajo. (Figura 1)



Figura 1

Las dos imágenes que apoyaron al reporte fueron periciadas mediante programas computacionales, constatando que no fueron alteradas digitalmente. El análisis de la información contenida en los archivos indicó que fueron creados entre las 19:15 y 19:16, hora local, de la fecha informada por la cámara principal de un teléfono celular Samsung modelo Galaxy A42S. Sus parámetros fotográficos fueron consistentes con las capacidades técnicas de este equipo.

La siguiente Figura 2 es una ampliación del objeto reportado y la Figura 3 muestra lo resultante de aplicarle filtros de luminancia (3a) y de aumento de contraste y ajuste de brillo (3b).

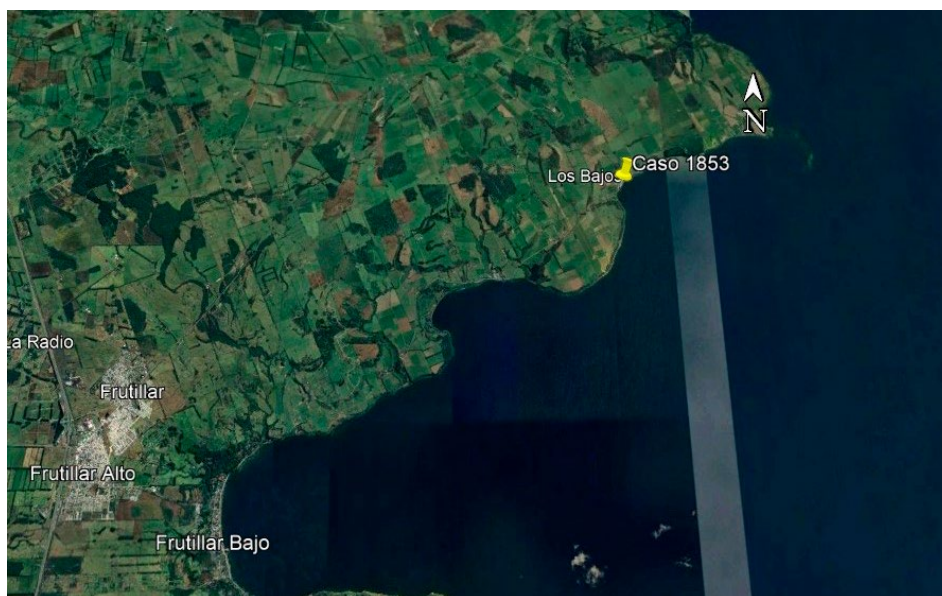

Figura 2. Ampliación de lo reportado.



Figura 3

De ellas se desprende que, más que un objeto macizo con forma de “puro” y negro, se está en presencia de algo segmentado, con diferentes coloraciones y ligeramente curvado. Adicionalmente, en la imagen 4b se vislumbran dos sectores consistentes con alas hialinas marcados con arcos amarillos.

La Figura 4 evidencia que junto con marcas propias de un desplazamiento, el volumen contiene dos sectores diferenciados: uno a la izquierda que aparenta ser semiesférico separado por un angostamiento de otro de mayor dimensión.

Lo antes descrito es similar al cuerpo de un insecto en vuelo visto desde arriba, con su plano anterior a la izquierda de la imagen, por lo que su desplazamiento fue desde la derecha a la izquierda (flecha amarilla).

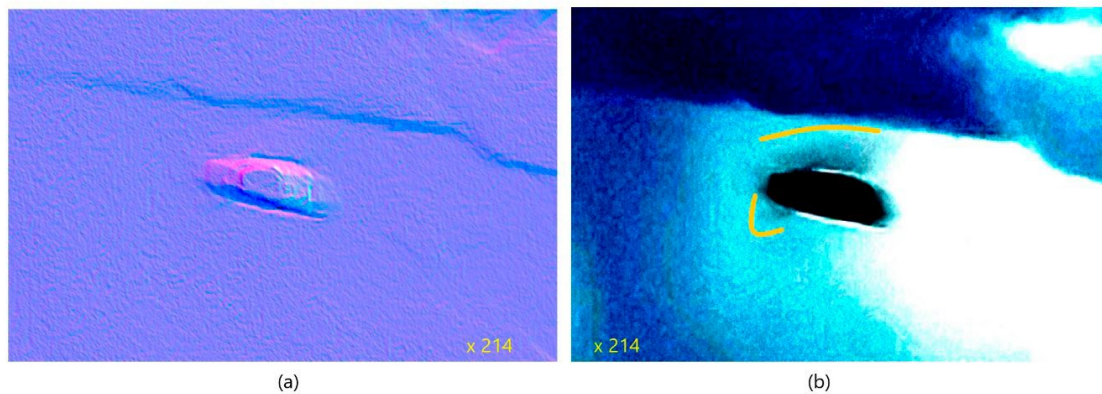
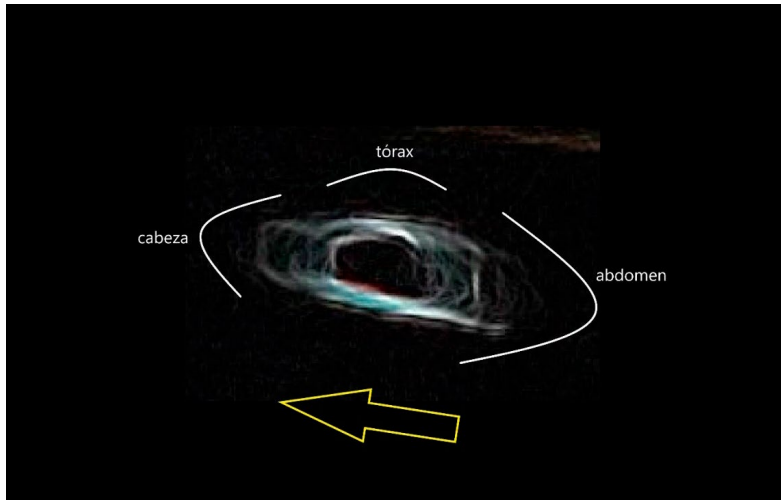

Figura 4

Conclusión: De acuerdo al análisis del testimonio y de lo resultante de los estudios geográfico, forense y fotográfico, se concluyó que lo captado fue un insecto en vuelo que cruzó la escena de derecha a izquierda.

Por lo tanto, se procedió al cierre del caso y a su clasificación como "Explicado".