



Caso N° 1851 17012023

**Fecha:** 17 de enero de 2023.

**Hora aproximada:** 2:19, hora local.

**Meteorología:** N/A:

**Estación del año:** Verano.

**Testigos:** J. N. S. M., de 20 años.

**Descripción:** A las 14:28 horas del martes 17 de enero de 2023, la SEFAA recibió a través de su plataforma web un reporte ingresado por el informante para reportar el avistamiento de lo que consideró un fenómeno aéreo anómalo mientras se desplazaba en automóvil al norte de Victoria, en la Región de La Araucanía, fenómeno que habría ocurrido a las 2:19 horas de ese mismo día.

El testigo describió lo observado como una luz blanca, en movimiento, que fue vista por entre 21 y 30 segundos y que apareció y dejó de ser vista en dirección al sudeste.

“A la altura de Victoria, mirando hacia el sureste se apreció un objeto blanco, el cuál inicialmente pensé era un avión, pero dudé dado que avanzaba demasiado rápido en la lejanía”, escribió el usuario en su reporte, junto al cual no ingresó archivo audiovisual ni medio de prueba alguno.

Se contactó al informante a las 14:43 horas del martes 17 de enero de 2023 vía correo electrónico para pedirle que precisara el lugar exacto en el que se encontraba al momento del avistamiento y preguntar si contaba con algún registro fílmico o fotográfico de lo observado.

A las 14:56 horas del mismo día, respondió que no alcanzó a realizar registros del fenómeno e indicó que se encontraba como pasajero de un vehículo en movimiento aproximadamente a 2 kilómetros al norte de Victoria.

Tomando en cuenta lo anterior, se georreferenció el lugar aproximado en el que se habría encontrado al momento de observar el fenómeno en las coordenadas geográficas 38° 12' 47,59" Latitud Sur y 72° 20' 26,65" Longitud Oeste, a 347 metros sobre el nivel del mar. (Figura 1)



Figura 1. El punto amarillo indica la posición aproximada del testigo al momento del avistamiento.

Se estudió el tráfico aéreo al momento del avistamiento, sin hallar aeronave alguna a la hora indicada con transpondedor activado. (Figura 2)



Figura 2

La revisión del tráfico espacial a esa hora mostró el paso de satélites, como el *Cosmos 1867*, pero con una magnitud de 4,0, lo que habría imposibilitado su visualización por parte del informante.

**Imágenes:** El usuario sólo aportó su testimonio.

**Conclusión:** De acuerdo al análisis del testimonio del usuario y ante la falta evidencias audiovisuales que estudiar, se procedió a cerrar la carpeta de investigación de acuerdo al numeral 2d (Sólo se investigarán los casos que reporten imágenes, audios o videos originales) del Instructivo Técnico Procedimiento, Tiempos de Investigación, Recepción de Antecedentes, Elaboración de Informe Ejecutivo y Archivo de Reportes SEFAA.

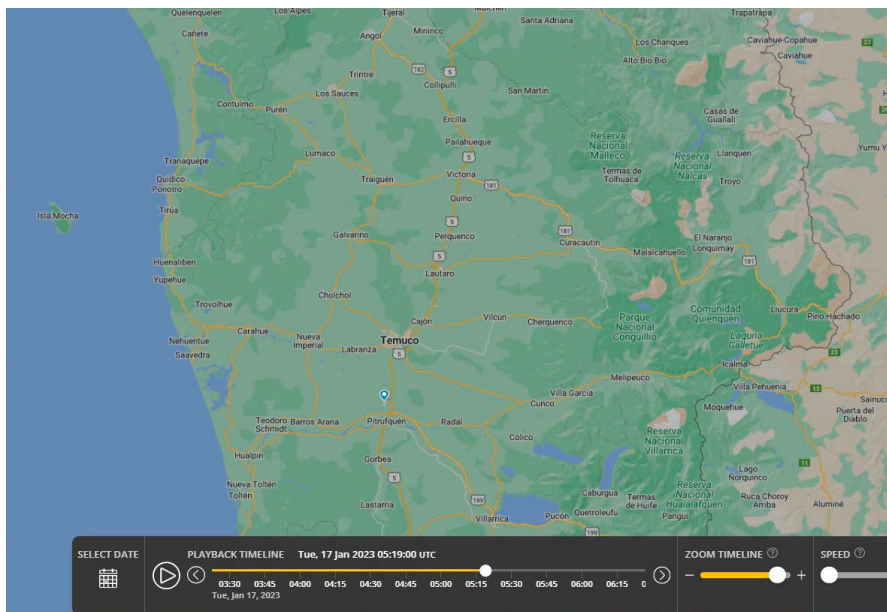
Caso clasificado como "Relato".